

厚生だより

2023

1

編集・発行／(一財)広島市職員互助会・広島市職員共済組合
広島市企画総務局人事部福利課

令和 5年(2023年) 1月 1日号



(広島市安佐動物園 写真提供)

謹賀新年

えらべる倶楽部からのお知らせ

- P2～3 今年度も実施!全国共通お食事券(ジェフグルメ)補助
- P4 会員専用サイト新規ログインキャンペーン

健康・相談

- P5 互助会生命保険加入者 退職時の流れ
- P11 「医療費と給付金支給額のお知らせ」の送付について
- P13 医療費の負担減となるジェネリック医薬品をご使用ください
- P14 職員定期健康診断個人票の提出をお願いします
- P14 定期健康診断の再検査を受けましょう
- P15 第三者行為でケガをしたら必ず職員共済組合に連絡を!
- P16 ニコニコ(2525) 過ごそう!
毎月25日はメンタルヘルス推進日^^
- P18 笑顔でヘルシーダイヤル等

募集します

- P1 広島交響楽団定期演奏会参加希望者募集
- P4 火災共済(継続)の募集
全国都市職員災害共済会 ~既契約の方へ
- P6 職員互助会グループ保険・総合医療保険・
3大疾病保障保険募集のお知らせ

お知らせします

- P7～10 特約店一覧
- P10 特約店のお知らせ
- P11 使い残しはないですか?産業マッサージ利用助成
- P12 産前・産後休業中の掛金等の免除について
- P13 所得税の住宅借入金等特別控除が受けられます
- P16 職員共済組合 新役員・議員が決まりました

互助会招待事業 (広島交響楽団定期演奏会)

2月開催分
参加希望者募集!!

互助会

☎内81-2356
☎504-2063

募集内容

第428回広島交響楽団定期演奏会

【日時】 2月23日(木・祝) 15:00開演

【会場】 広島文化学園HBGホール(広島市文化交流会館)

【募集人数】 28人

【負担金】 S席 2,700円 A席 2,400円 B席 2,200円

※当選者には1月24日頃に通知書を発送します。申込期限後のキャンセル、変更等はできません。

注) 新型コロナウイルス感染拡大の状況によっては、開催日の延期や中止、出演者や曲目が変更になる可能性もありますので、予めご了承ください。

【指揮】 秋山 和慶

【ピアノ】 三浦 謙司

【曲目】 ラフマニノフ(生誕150年): ピアノ協奏曲第3番ニ短調作品30
ラフマニノフ: 交響曲第3番イ短調作品44

ラフマニノフの生誕150周年を記念し、ピアノ協奏曲と交響曲の第3番を終身名誉指揮者、秋山和慶の指揮でお届けします。ソリストには、2019年のロン・ティボー・クレスパン国際コンクールで優勝した注目の三浦謙司を迎えます。



ピアノ: 三浦 謙司

配布枚数

1人2枚までとします。
※未就学児は入場できません。

申込期限

1月16日(月) 23:59まで

参加希望の方は互助会 Web サイトから

申込方法

互助会Webサイト <https://hgojokai.or.jp> 内の専用フォーム(下記のQRコードを読み込むと便利です。)

申込受付: 1月1日(日)から

※専用フォームからの申込後、互助会への着信の有無等の問い合わせについては、お答えできませんのでご了承ください。

対象者

互助会会員及びその家族(配偶者、子、父母、祖父母、孫、兄弟姉妹)

※配偶者の父母、子の配偶者、兄弟姉妹の配偶者等は対象外

チケットの受け取り方法

当選通知書と負担金を互助会窓口へ持参し、チケットと引き換えてください。

なお、チケットの郵送を希望される場合は、所属に送付し、負担金は振り込み(振込手数料は本人負担)となります。

今年度も実施！ 広島市オリジナルキャンペーン 全会員対象 「全国共通お食事券（ジェフグルメ）補助」

えらべる倶楽部では、昨年度に引き続き、「全国共通お食事券（ジェフグルメ）補助」を実施します。お申し込みは1月5日から。会員の皆さん、どうぞご利用ください。

全国 35,000 店舗で使える

テイクアウトにも
使えます

全国共通お食事券
ジェフグルメカード



オリジナルキャンペーン補助内容

一般価格 500 円 / 枚が会員特典価格で 485 円 / 枚
さらに、下記の補助金を差し引いてご購入いただくことができます。

補助

全国共通お食事券
ジェフグルメカード補助 **135 円補助 / 枚**

⇒ 1 枚 500 円が 350 円で購入可能!! 30%OFF!!

ご購入条件

購入後の有効期
限はありません

年度内 **60 枚**まで
(令和5年1月5日～3月31日)



定価 500 円のお食事券が補助を使うと
350 円で購入できます!

60 枚まで使えるという事は・・・
30,000 円分を 21,000 円で購入可能。
9,000 円もお得。
ぜひ、お申し込みください。

- ・ 61 枚目からは会員特典価格でご購入いただけます。
- ・ 今回の補助を利用したご購入の場合は送料無料です。(通常特典利用の場合は別途配送料必要)
- ・ 入金確認後、えらべる倶楽部サービスセンターよりチケットを発送いたします。
- ・ チケット到着まで約 1 週間かかりますので、あらかじめご了承ください。
- ・ お申込み後の変更・取消しはできません。 ・ 価格はすべて税込みとなります。

ご利用可能店舗 (一例)

〔 利用可能な店舗は「使えるお店 全国共通お食事券ジェフグルメカード」
などで検索ください。 〕

- ・ ガスト・ジョイフル・ココス・ロイヤルホスト・いきなりステーキ・濱かつ・八雲・さかな市場
- ・ 日本海庄や・魚民・しゃぶ葉・笑笑・カレーハウス CoCo 壱番屋・モスバーガー・徳川・吉野家
- ・ ケンタッキーフライドチキン・ジョリーパスタ・サーティワンアイスクリーム・リンガーハット
- ・ 山内農場・かに道楽・ビッグエコー・そごう広島店レストラン街・ピザハット (一部除く) など…

お申込方法 (会員専用サイトのみ)

STEP 1 パソコンの場合はトップページ上段で、スマートフォンの場合は下部「検索」で、「ジェフグルメカード」または「50508001」で検索。

STEP 2 ジェフグルメカードの「補助金申請」をタップ。ご利用方法を確認の上、お申し込みください。

会員専用サイトへのログインについて



会員専用サイトへのログイン方法については、利用ガイド5ページを参照していただき、手続きをお願いします。
ログインには会員番号、パスワードが必要です。
初めてログインされる方は、ログインに必要な仮パスワードをご確認ください。(利用ガイド4ページを参照ください。)



えらべる倶楽部のログイン等に関するお問い合わせ

えらべる倶楽部サービスセンター：03-5646-5540

受付時間：平日10時～21時 土日10時～17時(年末年始、祝日は除く)

※新型コロナウイルス感染拡大防止のため平日営業時間を18時までとさせていただきます。(12月1日時点)

会員番号(16桁)とパスワードをお忘れの方へのご案内

※会員番号は「健康増進・リフレッシュ補助券」や「映画館入場補助券」でもご確認いただけます。

<PCの場合>

<https://www.elavel-club.com>

えらべる倶楽部

≡ カテゴリページを見る

ログイン

トップページの「ログイン」をクリック→ページ右下に表示される「チャットボット(ご案内機能)」をクリック

<スマホの場合> (アプリからはご利用いただけません)

<https://www.elavel-club.com/smp>

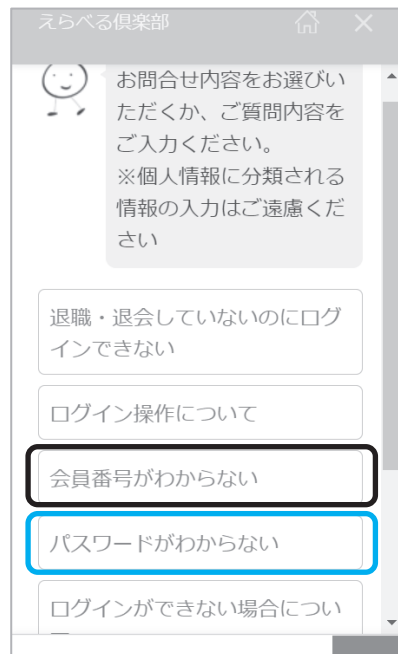

会員番号がわからない場合はこちらをクリック/タップ

パスワードがわからない場合はこちらをクリック/タップ

※チャットボット(ご案内機能)にて手続き方法をご案内いたします。

会員番号通知書(無料)のお届けは10日程度かかります。

会員番号通知書には「会員番号」「パスワード」が記載されています。

※会員証の再発行でも会員番号をご確認いただけます。(カード型会員証の再発行には税込1,100円必要です。)

※申請内容に不備がある場合は、お届け日が遅くなりますので、不備のないよう申請ください。

※12月1日現在の情報です。不測の事態により、会員証お届けに時間がかかる場合もありますので早めに申請ください。

パスワードをお忘れで急ぎ確認したい方へのご案内

初めてログインされる場合は、会員証をお配りした際の台紙に「仮パスワード」が記載されています。
パスワードをお忘れで急ぎ確認したい方は、会員様本人からえらべる倶楽部サービスセンター・パスワード問合せ専用ダイヤルにお尋ねください。

TEL：03-5646-5545

会員専用サイト新規ログインキャンペーン！

初めて会員専用サイトにログインしていただいた方へ、えらべる倶楽部より感謝を込めてプレゼントキャンペーンを実施します。新しく会員になられた方やまだログインしたことのない会員の皆様、この機会にパスワードを登録してえらべる倶楽部を活用してみませんか！

対象期間

令和5年1月1日～2月28日

商品券

プレゼント商品

商品券5,000円分を30名様にプレゼント！！

プレゼントは抽選になります。当選者の発表は発送をもってかえさせていただきます。あらかじめご了承ください。

応募方法

パソコン、スマートフォンから、「えらべる倶楽部」会員専用サイトにログインしていただくだけで応募は完了します。

ログイン方法

会員専用サイトへのログイン方法については、3ページに掲載していますのでご参照ください。



火災共済(継続)の募集
全国都市職員災害共済会

～既契約の方へ～

互助会

☎内81-2356・2358
☎504-2063

申込締切 令和5年2月2日(木)

申込方法

1月下旬に火災共済契約満了通知書兼契約(継続)申込書等を配付しますので、契約(継続)申込書に必要事項を記入のうえ、各所属の庶務担当を通じて互助会に提出してください。

[注] 令和5年3月末で脱退される方及び早期退職される方(令和5年3月末退職予定の会計年度任用職員を含む)は、互助会までご連絡ください。

契約期間

令和5年4月1日から1年間となります。

掛金

令和5年3月期末手当から控除します。なお、期末手当から控除できない場合は別途納付書をお送りします。

加入一口あたり補償額50万円を単位とし、木造300円、耐火造200円の安い掛金でご加入いただけます。特約加入により風水雪害も補償。(掛金は木造、耐火造とも全加入口に150円上乘せとなります。)

新規加入について

新規受付は毎月末日締めです。手続、掛金納付(初年度は3月期末手当から控除できません。)は互助会窓口でのみ行っておりますので、事前に互助会までお問い合わせください。

火災共済のしおり

互助会Webサイト(<https://hgojokai.or.jp>)内に掲載されておりますので、ご覧ください。
携帯からの閲覧にはQRコードを読み込むと便利です。



互助会生命保険加入者 退職時の流れ

互助会

☎内81-2353・2358

☎504-2063

グループ保険・全国市長会保険加入者

積立年金保険
加入者

1 月初旬

互助会から手続案内、提出書類等を送付。

1月下旬～2月上旬

個別相談会実施 ※

2月15日(水)

保険継続加入（脱退）申込書等提出締切

給付金請求書
提出締切

3月中旬～下旬

保険満了時までの継続保険料納付期限

★手続完了★

4月10日(月)

退職時一時積増
保険料納付期限

★手続完了★

※積立年金保険『個別相談会実施』について

積立年金保険加入者で今年度退職される方を対象に、個別相談会を実施します。

幹事会社である明治安田生命の制度担当者が直接、積立年金保険の年金受取額や期間等について個別に詳細な説明を行います。

予約制となっておりますので、事前に互助会までご連絡ください。

日付：令和5年1月17日（火）～2月2日（木）【土・日を除く】

場所：鷹野橋職員会館3階第1サークル室

◆定年退職者及び払込完了者（65歳）の方には、11月下旬に「積立年金保険制度 手続き予約票」を事前に配付しております。届いていない方は互助会まで至急ご連絡ください。

- その他の保険については、退職者福利厚生制度説明会等で配付する「退職される皆さんへ」の冊子をご覧ください。
- 会計年度任用職員等の方及び早期退職者の方で保険に加入されている方は、互助会までご連絡ください。退職に伴う手続書類等を送付します。（積立年金保険については、年金受取の試算表の作成が可能です。作成には時間がかかりますので、必要な方は必ず事前にご連絡ください。）

職員互助会会員のみなさまへ
職員互助会グループ保険 団体定期保険
総合医療保険 総合医療保険(団体型)
3大疾病保障保険 3大疾病保障保険(団体型)

募集のお知らせ

①職員互助会グループ保険・総合医療保険・
3大疾病保障保険とは？

～あなた自身と大切なご家族のために備えてほしい保障があります～

(※1)
**お手軽な保険料で準備ができる
福利厚生制度があることをご存知ですか？**

(※1) 団体保険としての割引が適用された保険料です。

職員互助会には、**3つ**の保険制度があります！

申込みの際は
必須加入

<職員互助会グループ保険>

死亡された場合、
または所定の高度障がい状態になられた場合に備える保険です。



オプション
加入

<総合医療保険>

(注)職員互助会グループ保険に加入されている方のみお申込みができます。

ケガや病気等による
1泊2日以上の上の継続
入院、手術等に備える
保険です。



オプション
加入

<3大疾病保障保険>

(注)職員互助会グループ保険に加入されている方のみお申込みができます。

所定のがん(悪性新生物)・急性心筋
梗塞・脳卒中になられた場合の治療費・
収入の減少等に備える保険です。

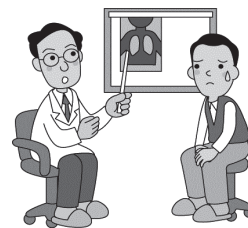

各商品の保障内容の詳細は、パンフレット等の該当箇所をご確認ください。

保険期間は1年間で毎年保障額の見直しが可能です！

(※2) ただし、健康状態等によっては保障額を増額できない場合があります。

職員互助会グループ保険・総合医療保険・3大疾病保障保険の新規募集は、毎年5月～6月に行っています。

【 専用メールアドレス】 nissay-hiroshimaRM@nissay.co.jp

※事務幹事会社(日本生命保険相互会社)の互助会制度専用メールアドレスです。

特約店一覧

互助会

☎内81-2354
☎504-2063

市内所在の商店等を特約店に指定していますので、店舗で互助会員であることを告げて利用してください。
※定休日、割引内容については、当該特約店に電話でご確認いただきますようお願いいたします。

内容	利用方法	備考
互助会が、広島市内所在の商店等を特約店に指定しています。 互助会会員とその家族が、通常よりも割り引いた料金で利用することができます。	特約店店頭等で「 広島市職員身分証明書、健康保険証又は互助会会員証 」等を提示してください。 各特約店により、割引内容が異なります。割引内容については、利用前に特約店にご確認ください。 ※ 特に、マンション販売については、特約店により利用範囲が異なります。直接、該当の特約店にお問い合わせください。	<利用できる範囲> 会員本人 配偶者 1 親等内の親族 2 親等以内の同居の親族

広島市職員互助会特約店一覧（各区分ごとの50音順）

（令和4年12月1日現在）

区分	社名	住所	電話番号	担当	定休日	割引内容
紳士服	アリキオーダー	西区己斐上2丁目64-9	271-8215	有木	日・祝日	オーダースーツ 30%等
	はるやま商事株式会社 （はるやま広島緑井店） （はるやま広島銀座店） （はるやま広島庚午店） （はるやま広島府中店） （はるやま五日市店） （はるやまフジグラン広島店） （P.S.FA 広島店） （フォーエルパセラ広島店）	安佐南区緑井6-23-1	877-6177	加藤	無休	「はるやま」・「P.S.FA」 10% 「フォーエル」 5% レディースの商品あり 一部対象外の商品あり
		中区職町14-11	211-0378	原谷	火	
		西区庚午北4-7-25	274-4129	長岡	無休	
		東区矢賀新町2-1-11	283-1129	前田		
		佐伯区海老園2-7-40	922-0400	瀬尾		
		中区宝町2-1 3F	569-6284	橘高		
		中区本通2-9 小川ビル1F	247-6934	杉岡		
中区基町6-78 NTTクレド基町ビルパセラ広島6F	502-3303	河西				
メンズショップローヤル	安佐北区可部5丁目4-25	814-8451	山本	無休	注文服、既製服 20%等	
貸衣装	㈱二条	中区職町7-26	227-1600	上川	年末年始	白・色内掛一式 30～50%等
	㈲ゆかり屋 （プロポーズ店）	南区稲荷町4-7	262-0262	松塚	1/1～1/3	花嫁衣装 50%等
		南区松原町1-5 ホテルグランヴィア3階	262-1114	西原		
南区松原町1-5 ホテルグランヴィア1階	261-2114	福島				
時計 宝石等	㈱下村時計店	中区本通9-33	248-1331	店長	水	時計・宝石 5～15%等
		中区堀川町6-13	248-2224			
	㈲平和宝石	中区大手町1丁目1-26 大手町1番ビル5F	577-6664	大知	なし	真珠、ダイヤ、カラーストーン 婚約・結婚指輪 5～30%等
メガネ等	眼鏡市場	中区本通1-15	543-5184	黒沢	元日	眼鏡一式 5%等
		西区南観音6-15-16	297-5008	四方		
		安佐南区西原6-10-15	832-3718	木村		
		安佐北区可部5-20-4	819-1398	矢野		
		佐伯区五日市中央4-16-10	943-5618	浜本		
		南区宇品東6-1-15 （イオン宇品）	250-8113		不定休 （イオン休業日）	
カバン等	㈱但馬屋	中区堀川町6-16（金座街）	247-0030	栗栖	1/1、1/2	カバン等 5%（現金払のみ）
電気 （機器）	㈱エディオン法人営業部 中四国支店	安佐北区落合南3-2-12	843-8061	徳良		家庭電化製品 5%等
	㈱岡崎電機商会	中区千田町3丁目1-5	241-0248	岡崎	日・祝日	家庭電化製品 3～10%
	ひろはた家電	安佐南区高取北4-34-22	872-8255	広畑	水	家庭電化製品 10～20%
金物	新栄機工	中区大手町5丁目8-10	243-1361	近澤	日・祝日	大工道具等 30%外
家具等	小田億㈱家具事業部	西区横川町1丁目4-34	233-3111	前杉	水	家具等 3～10%
	ゼネラルスチール㈱	西区商工センター3丁目5-12	277-3271		土・日・祝	木・スチール製家具 25～50%
	㈱二興	西区商工センター3丁目6-33	277-9236	木村	正月・ 第2・3水曜日	家具・カーテン・照明 20～50%

区分	社名	住所	電話番号	担当	定休日	割引内容
家具等	ワ光(有)	佐伯区八幡1丁目6-28	928-0190	船井	日・祝・盆・正月	TOTOユニットバス 30～40% ・カーテン外
寝具	東洋羽毛中四国販売(株)	安佐南区西原1丁目12-12	850-3850	三木	土・日・祝	羽毛掛・敷布団 10% 外
スポーツ用品	有山陽スポーツ店	中区千田町1丁目12-6	244-1222	小野本	無休	スポーツ用品一般 10～15%
	有杉山スポーツ	南区金屋町2-6	261-0790	杉山	第3日曜日	テニス用品等(定価より20～25%引)
	株体育社	中区三川町7-5	246-1212	大野	盆、正月	全商品 5%
	株広島ゴルフショップ (ダイナマイト吉島店) (ダイナマイトマリーナ ナホップ店)	中区吉島東1丁目15-12 西区観音新町4丁目14-35	243-3456 233-0072		12/31～1/2 不定休 (施設休業日)	ゴルフ用品一式5% 一部対象外の商品有り
ミシン	大鳥ミシン(株)	中区堀川町3-18	0120-37-4340	大鳥	盆・正月	家庭用ミシン 10～15%等
		佐伯区五日市中央5-21-5	921-0034			
書籍	株広島積善館	中区紙屋町2丁目3-26	248-3151	梶谷	土・日・祝外	書籍、雑誌 5%
	株廣文館(本部・外商部) (新幹線店) (フジグラン広島店) (フジグラン高陽店) (フジグラン緑井店)	中区本通1-11	247-1725	政近	土、日	書籍・雑誌、文具、CD・DVD 5%
		南区松原町1-2 ekie 2階	506-3288	桑原	不定休	
		中区宝町2-1 3階	543-4744	武田		
		安佐北区亀崎1-1-6 3階	843-4604	伊藤		
安佐南区緑井1-5-2 1階	831-1160	小川				
玩具・人形	株たむら人形	西区観音本町2丁目9-30	291-0457	井尻	不定休	雛人形、兜 20%外
健康器具・食品	株シティライフ	西区小河内町2丁目23-8	293-8282	石岡	第2・4土・日・祝	太陽光発電システム 5%外
	株日本トリム(広島支社)	中区東白鳥町14-15 NTTクレド白鳥ビル6F	222-8420	児玉	土、日、祝	電解水素水整水器 20～30%
食品・雑貨	広島駅弁当(株)(本社)	東区矢賀5丁目1-2	286-0181	舛井	無休	弁当5% 本社のみでの受付
	丸大食品(株)	西区南観音6丁目11-32	293-2111	大町	日、水	ギフトセット 20～30% 外
茶	お茶の松屋(有)	東区若草町20-17	263-0391	橘高	日、祝日	お茶類、茶道具類 20%
進物・雑貨	有サンセイ	中区榎町7-5	294-4545	若宮	日、祝日	ブランド品 10～15% 外
	株大進本店(本店) (ギフトランド) (可部店) (五日市店) (大町店)	中区鉄砲町2-15	221-4111	栗本	12/31～1/3	食料品、タオル、洗剤、キッチンウェア 他 5%～10%外 一部対象外の商品あり
		中区西白鳥町16-11	211-1000	吉田		
		安佐北区可部5丁目15-17	814-4111	笹山		
		佐伯区五日市7丁目13-29	922-4111	渡辺		
安佐南区大町東3丁目25-48	831-3111	藤本				
印鑑・名刺	株大心	安佐北区口田南2-25-18	841-4757	藤原	土	印鑑、ゴム印 10% 外
	はんこ屋さん21広島店	中区富士見町16-5	248-8521		日、祝日	印鑑、ゴム印 10% 外
仏壇・仏具	ギャラリーメモリア 広島紙屋町店	中区紙屋町2丁目2-8	0120-596-976		年末年始	現代仏壇・仏具 10% 外
	株三村松	中区堀川町2-16	243-5321	三村	盆・正月	仏壇 20～30% 外
葬祭	株大田葬祭	南区宇品御幸3丁目7-42	251-0844	大田	無休	葬儀料：入会金1万円が無料外
	株玉屋	南区段原南1丁目20-11	261-4949	児玉	無休	御葬儀、弔花環 20% 外
	広島葬祭斎場白鳥会館 可部営業所(可部葬祭) 古市営業所(広島葬祭)	中区白鳥中町4-20	227-9988	橋井	無休	花環 20%、生花 10% 外
		安佐北区可部3-6-8	814-3535			
	安佐南区古市2-34-5	877-1000				
	株仏光社(本社) (ロゼアホール)	中区白鳥九軒町7-19 東区中山南1丁目17-12	223-0036 280-2000	宮崎	無休	葬儀料(祭壇) 15～20%
墓石加工・販売	大日堂(株)	東区温品5丁目10-48	0120-04-1234	金山	木	墓石、仏具 10%
	株田畠石材	安佐北区可部3-2-26	0120-594-047	田畠	日、祝日	墓石 15% 外
	寺岡石材工業(株) (五日市店) (可部店) (飯室店)	佐伯区五日市町石内6487-1	929-2765	田辺	なし	国産墓石 25% 外
		安佐北区亀山9丁目1-4	814-6966	川口		
		安佐北区安佐町飯室4439	835-3572	寺岡	日、祝日	
墓石センター(株)佐々木	中区寺町3-26	293-1188	大谷	日、祝日	墓石、記念碑 10% 外	
住宅設備	コープハウジングひろしま(株) (YUTOROGI)	西区草津東1丁目13-20 太陽ビル1F	507-9145	宮地	日	システムキッチン 10%～60% 外
		安芸郡海田町栄町5-34	0120-202-833	川野	水	

区分	社名	住所	電話番号	担当	定休日	割引内容	
住宅設備	㈱道 (タオ) 建設	西区南観音 3 丁目 1-10	232-6483	藪花	日、祝日	システムキッチン 25%~40% 外	
		西区古田台 1 丁目 10-6	527-0123	道本			
	㈱マエダハウジング (安佐南店) (五日市店)	安芸郡府中町鶴江 1-22-6				水	システムキッチン 15~50% 外
		安佐南区西原 4-25-25	962-0322	弓取			
		佐伯区城山 1-13-35	925-5726	山本			
自転車 ・バイク	㈱サイクルショップ カナガキ	西区横川町 3 丁目 6-13	231-2631	金垣	盆・正月	自転車 (1万円以上) 500円引	
自動車 販売等	㈱アンフィニ広島 (大州店) (吉島店) (元宇品店) (東雲店) (瀬野川店) (庚午店) (安古市店)	南区大州 1 丁目 3 番 44 号	286-4107		火	デミオ、アクセラ、アテンザ、 プレマシー、ピアンテ、MPV、 RX-8、CX-7、ロードスター他 1%以上	
		中区羽衣町 9-5	241-8161				
		南区元宇品町 41-21	250-3601				
		南区仁保新町 1 丁目 1-27	285-8595				
		安芸区中野 1 丁目 8-10	893-1716				
		西区庚午北 1 丁目 5-19	271-4291				
		安佐南区中須 2 丁目 1-10	877-1665				
	㈱広島マツダ (可部店) (祇園店) (海田店) (大州本店) (庚午店) (五日市店) (宇品本店) (石内山田店)	安佐北区可部南 4-30-13	814-3158	伊藤	火	MAZDA2、MAZDA3、MAZDA6、 CX-3、CX-30、MX-30、CX-5、 CX-60、CX-8、ロードスター他 1%以上	
		安佐南区長東 2 丁目 5-2	239-3416	福岡			
		安芸区矢野新町 2-4-30	820-1212	猪野			
		南区大州 4 丁目 10 - 11	286-2180	茶谷			
		西区庚午中 3 丁目 1-5	271-6191	小鷹狩			
		佐伯区隅の浜 2 丁目 12-16	921-3271	萩森			
		南区宇品東 5 丁目 3-67	251-7171	渡邊			
佐伯区五日市町石内 6387 番地 9 号	941-2500	今田	火				
旅行案内	㈱エイチ・アイ・エス	中区紙屋町 1-2-22 トランヴェールビル 3 階	545-8787	幸野	第 2 木	当社主催パッケージツアー 20 万円以上 2,000 円引外	
	近畿日本ツーリスト㈱ 八丁堀支店	中区八丁堀 16-11 スタートラム広島 1 階	221-6112	洲崎	年末年始	(国内) 当社主催日本の旅 2~3% (海外) 当社主催世界の旅 3%	
	瀬戸内海クルーズ㈱	南区宇品海岸 1-13 - 13	253-5501	井出	日、祝日	銀河 (乗船料・食事) 5% 外	
	㈱たびまちゲート広島	中区胡町 3-19	543-2102		年末年始	主催旅行 (バック旅行) 3%	
	東武トップツアーズ㈱ 広島支店	中区本通 6-11 明治安田生命広島本通ビル 6 階	545-1090		日、祝日	(国内) トップツアー 3% 外	
	㈱フジ・トラベルサービス (トムズ広島営業所) (トムズ緑井営業所)	中区宝町 2-1 フジグラン広島 3F 安佐南区緑井 1-5-2 フジグラン緑井 2F	246-3436 831-8005		年中無休	当社企画 (国内・海外) 3% 外 他社パッケージ (国内・海外) 3% 外 一部対象外の商品あり	
引越	㈱サカイ引越センター	西区福島町 2 丁目 36 - 1	0120-06-0747	大坪	12/31 ~ 1/3	引越 15%、お見積り無料	
	㈱引越社関西	安佐南区相田 2-4-22	0120-04-2626	佐々木	なし	引越作業料 50%外	
	引越専門協同組合中四国 (本部センター) (広島西部センター) (広島北部センター)	安佐南区西原 8 丁目 5-22	850-1954	中山	暦通り	(受付窓口) 〈フリーダイヤル 0120-19-1900〉 引越運送 10% 外	
		西区草津港 2 丁目 5-4	277-1954	横田			
	安佐南区西原 8 丁目 5-22	507-1954	安食				
住宅 ・マンション	㈱穴吹工務店広島支店	中区中町 6-13 広島 K ビル 2 階	205-5384	谷岡	土、日、祝	売買代金から消費税抜いた額の 2%	
	㈱一条工務店広島 (事務所) (吉島展示場) (牛田セゾン F 展示場) (牛田 i-smart 展示場)	安佐南区古市 2-18-3	836-4811	川内	年末年始	注文住宅 (フリープラン) 2%	
		中区吉島東 1-15-2	545-9811				
		東区牛田新町 2-2-10-6	511-7211				
		東区牛田新町 2-2-10-20	511-2101				
	J R 西日本プロパティーズ㈱ (事務所) (モデルルーム)	西区観音新町 1 丁目 20-24	294-5104	山本	土、日、祝	分譲マンション 0.5%	
		中区西十日市町 8-8	0120-159-373	大見	火・水		
	住友林業㈱ (住宅事業本部広島支店) (牛田展示場) (吉島展示場) (商工センター展示場)	中区東白島町 14-15 11 階	224-1500	長澤	火・水	戸建注文住宅本体価格 3%外	
東区牛田新町 2-2-10-1		224-3301	森川				
中区吉島東 1-15-2		541-1222	山下				
西区商工センター 8-12-12		501-2343					

区分	社名	住所	電話番号	担当	定休日	割引内容
住宅 ・マンション	積水ハウス(株) 広島支店 (ビエナ広島吉島展示場) (シャーウッド広島吉島展示場) (ビエナ広島アスタ展示場) (イズロイエ広島アスタ展示場)	安佐南区西原 5-16-6	871-8001	国永	火、水、祝	戸建て注文住宅 3% 他
		中区吉島東 1-15-2	243-2127		火、水	
		中区吉島東 1-15-2	544-2355			
		東区牛田新町 2丁目 2-10-13	222-5500			
		東区牛田新町 2丁目 2-10-12	222-5500			
	株大京 (事務所) (モデルルーム)	中区中町 6番 13号	205-5080	金森	土、日、祝	分譲マンション 0.5%
		南区段原山崎 1-1-8	0120-984-534	二木	火・水	
	大和ハウス工業(株) (事務所) (プレミスト相生通りリバー サイドマンションギャラリー)	西区草津新町 2-21-69-11	501-3470	廣長	土・日	一戸建住宅 3% 分譲マンション 1% 外
		西区上天満町 1-5	0120-838-077	佐藤	火・水 (祝日除く)	
	野村不動産(株)西日本支社 (事務所) (プラウドギャラリー広島)	中区立町 2-23	06-6538-5610	掛川	土、日	新築分譲マンション 1%
		中区国泰寺町 2丁目 3-1	0120-767-040	頃安	水・木	
	株マリモ (本社) (広島販売事務所)	西区庚午北 1丁目 17-23	272-5474	武田	土、日、祝	分譲マンション (ボレスターマンション) 1%
		南区上東雲町 8-20	890-0051		水	
ミサワホーム中国(株) 三井不動産レジデンシャル(株) (事務所) (モデルルーム)	西区横川町 1丁目 7-1	293-3111	沖本	水	戸建住宅、分譲住宅 3%外 新築分譲マンション、 新築戸建住宅 0.5% 外	
	中区中町 9-12	245-3210	中沢	土、日、祝		
	中区鉄砲町 7-18 東芝富国生命ビル 1階	0120-50-1731			火・水	
警備	ALSOK (広島総合警備保障株式会社)	中区本川町 2-1-1 綜警広島ビル	297-8883	歳秀	土、日	ホームセキュリティ機器、防災・ 防火商品 10%

★ マツダ車の車名については、特約店から変更届の提出がないため、旧車名のままにしています。詳細は特約店にお問い合わせください。

※ 互助会会員とその家族が利用することができます。
利用できる範囲は、原則、会員本人、配偶者、1親等の親族及び同居している2親等の親族ですが、マンション販売については、特約店により利用できる範囲が異なりますので、直接、当該特約店にお問い合わせください。

特約店のお知らせ

互助会

☎ ⑨81-2354

☎504-2063

新規 新規契約したので、お知らせします

【住宅・マンション部門】 積水ハウス株式会社広島支店

住所及び名称	電 話	担 当	定休日
広島市安佐南区西原 5-16-6 広島支店ショールーム	871-8001	国永	火、水、祝
広島市中区吉島東 1-15-2 ビエナ広島吉島展示場	243-2127		火、水
広島市中区吉島東 1-15-2 シャーウッド広島吉島展示場	544-2355		
広島市東区牛田新町 2-2-10-13 ビエナ広島アスタ展示場	222-5500		
広島市東区牛田新町 2-2-10-12 イズロイエ広島アスタ展示場	222-5500		
品 名	割 引 率		
戸建て注文住宅	3.0%		

変更 下記の特約店に変更がありましたので、お知らせします。

【自動車販売部門】 株式会社広島マツダ

中広店が閉店。 大州本店は第二火曜日が定休日となりました。

「医療費と給付金支給額のお知らせ」の送付について

職員共済組合

☎内81-2367
☎504-2062

令和5年1月下旬に第1回目の「医療費と給付金支給額のお知らせ」を送付します。
今後の送付時期は次のとおりです。

区分	診療月	送付時期
第1回	令和4年1月～9月分	令和5年1月下旬
第2回	令和4年10月～令和5年3月分	令和5年7月下旬

このお知らせは、医療費総額や組合員・共済組合がどの程度医療費を負担しているかを確認していただくために送付するものです。お手元に届きましたらご自身やご家族の方の健康管理にご活用いただき、共済組合の健全な運営にご協力ください。

なお、確定申告により医療費控除を受ける場合は「医療費控除の明細書」を作成し、確定申告書に添付しなければならないこととされていますが、今回送付する「医療費と給付金支給額のお知らせ」を添付することで、令和4年1月から9月分の「医療費控除の明細書」への記載は省略できます。

ただし、令和4年10月から12月までの診療分については確定申告時期の2月において送付することができませんので、ご自身で医療機関等の領収書に基づき「医療費控除の明細書」を作成し、確定申告書へ添付してください。

また、このお知らせは再発行できませんので大切に保管してください。あわせて医療機関等の領収書の保管も適切に行ってください。

※退職などにより共済組合員でなくなった方へは送付しませんので、医療機関等の領収書はご自身で管理していただきますようお願いいたします。

使い残しはないですか？ 産業マッサージ利用助成

職員共済組合

☎内81-2372
☎504-2062

互助会

職員共済組合から発行した「産業マッサージ利用券」の使用期限は令和5年3月31日（金）です。

お手元に、発行済みの未使用の利用券はありませんか？

日常生活による疲労を取り除く手段として、ぜひご活用ください。

なお、利用券の交付方法・使用方法は「厚生だより2022年6月号」に掲載していますのでご参照ください。
(令和4年度分の利用券の交付申請期限は、令和5年2月28日（火）【必着】です。)

お願い

利用券を使用される際は、利用券の所定の欄に、利用料金、利用者負担金、共済負担金、利用日、施術所名を必ず組合員自身が記入し、署名のうえ、本人負担金を添えて利用券を施術所にお渡しくください。

利用者負担金及び共済負担金の欄の記入間違いが多くあります。また署名や利用日が記入されていないものもありますのでご注意ください。署名等がないと施術所への共済負担金の支払いができません。

提出の際は、今一度ご確認をお願いします。

産前・産後休業中の掛金等の免除について

福利課

☎内81-2372
☎504-2062

職員共済組合

☎内81-2362
☎504-2061

産前・産後休業の申請をした職員は、「産前・産後休業掛金免除申出書」、「産前産後休業取得者申出書」の提出により掛金、保険料の免除を受けられます。

また、産休中の職員が出産された場合、すみやかに「産前・産後休業掛金免除申出書」、「産前産後休業取得者変更（終了）届」を提出し、産後の手続きをしてください。

一般組合員

共済短期掛金・共済厚生年金掛金が給与から控除されている職員（組合員証の記号が「21」の職員）

1 掛金免除の申出をするとき

- 【免除要件】 産前・産後休業を取得していること
- 【期 限】 産前・産後休業に入る月の前月の25日まで
- 【提出書類】
 - ・産前・産後休業掛金免除申出書
 - ・休暇等報告書（産前・産後の日、所属長印のあるもの）
 - ・出産予定日を証明する書類（医師の証明等）

2 上記1の申出者が出産したとき

- 【期 限】 出産後すみやかに提出
- 【提出書類】 出産予定日と出産日が同じ場合
 - ・出産を証明する書類（母子手帳等）出産予定日と出産日が異なる場合
 - ・産前・産後休業掛金免除申出書
 - ・休暇等報告書（産前・産後の日、所属長印のあるもの）
 - ・出産を証明する書類（母子手帳等）

短期組合員

共済短期掛金・厚生年金保険料が給与から控除されている職員（組合員証の記号が「31」の職員）

1 掛金等免除の申出をするとき

- 【免除要件】 産前産後休業を取得していること
- 【期 限】 産前・産後休業に入る月の前月の25日まで
- 【提出書類】
 - ① 産前・産後休業掛金免除申出書
 - ② 産前産後休業取得者申出書①②それぞれに以下を添付してください。
 - ・休暇等報告書（産前・産後の日、所属長印のあるもの）
 - ・出産予定日を証明する書類（医師の証明等）

2 上記1の申出者が出産したとき

- 【期 限】 出産後すみやかに提出
- 【提出書類】 出産予定日と出産日が同じ場合
 - ・出産を証明する書類（母子手帳等）出産予定日と出産日が異なる場合
 - ① 産前・産後休業掛金免除申出書
 - ② 産前産後休業取得者申出書①②それぞれに以下を添付してください。
 - ・休暇等報告書（産前・産後の日、所属長印のあるもの）
 - ・出産を証明する書類（母子手帳等）

住宅を新築・購入又は増改築し令和4年中に入居された方へ 所得税の住宅借入金等特別控除が受けられます

職員共済組合

☎内81-2361
☎504-2061

住宅を新築・購入又は増改築し令和4年中に入居された方が、所得税の住宅借入金等特別控除を受けるには、税務署での確定申告が必要です。職員共済組合の貸付を受けられた方は確定申告に必要な年末残高等証明書を1月下旬から発行しますので「交付願」を提出してください。交付願の用紙は庁内WEB（福利課ホームページ）から出力できます。

なお、庁内WEBが使用できない環境におられる方につきましては、職員共済組合までご連絡ください。

住宅借入金等特別控除を受けるための要件等は、最寄りの税務署・国税庁のホームページをご確認下さい。

医療費の負担減となるジェネリック医薬品をご使用ください

職員共済組合

☎内81-2372
☎504-2062

ジェネリック医薬品を普及させることは、患者負担の軽減や医療保険財政の改善に資することから、政府は2023年度末までにジェネリック医薬品の使用割合を80%以上にするという目標を掲げ、使用促進のための環境整備を進めています。

現在、広島市職員共済組合のジェネリック医薬品の使用割合は81.6%（令和4年9月診療分）と、目標達成となっていますが、さらなる使用促進を図るため、新たに交付する組合員証等には「ジェネリック医薬品希望シール」を貼付してお渡しします。

また、組合員及び被扶養者の組合員証等に「ジェネリック医薬品希望シール」を貼っていない方等で、「ジェネリック医薬品希望シール」をご希望の方は、職員共済組合までご連絡ください。

ジェネリック医薬品の使用促進に向け、ご協力いただきますようお願いいたします。

※ジェネリック医薬品とは？

新薬（先発医薬品）の特許が切れた後に製造販売される、新薬と同一の有効成分を同一量含み、同一の効能・効果を持つ医薬品のことです。

研究開発に要する費用が低く抑えられることから、先発医薬品に比べて薬価が安くなっています。

【ジェネリック医薬品を選択するとこんなにお得】

先発医薬品からジェネリック医薬品に変えると、窓口で支払う薬代を安くできます。

○高血圧の場合 1日1錠365日服用した場合

先発医薬品	ジェネリック医薬品	差 額
12,045円	2,190円～5,475円	6,570円～9,855円

○糖尿病の場合 1日1錠365日服用した場合

先発医薬品	ジェネリック医薬品	差 額
6,570円	2,190円	4,380円

○脂質異常症の場合 1日1錠365日服用した場合

先発医薬品	ジェネリック医薬品	差 額
10,950円	2,190円～3,285円	7,665円～8,760円



職員定期健康診断を人間ドックで代用される職員のみなさまへ 職員定期健康診断個人票の提出 をお願いします

福利課

☎内81-2365-2374・2375
☎504-2062

職員定期健康診断については、労働安全衛生法第66条及び広島市職員安全衛生管理規則第15条において、職員(労働者)は、事業者が行う健康診断を受けなければならないとされています。

例年人間ドックを受診しているにもかかわらず、職員定期健康診断個人票を人間ドック受診機関に提出しなかったために、未受診者の扱いとなっている職員がいらっしゃいます。

人間ドックで代用される場合は、職員定期健康診断個人票の網掛け部分を事前に記入のうえ、**必ず職員定期健康診断個人票を人間ドック受診機関に提出してください。**

(受診当日に個人票を忘れた場合は、速やかに人間ドック受診機関に提出してください。)

なお、対象は市長事務部局、行政委員会(学校を除く)、消防局、公益的法人に派遣されている職員の方です。それ以外の方は、各事業主の庶務担当にお問い合わせください。

【職員定期健康診断個人票 (ピンク色)】

治養中・経過観察中の疾病がある人は、必ず該当する番号を記入してください。記入した項目と関連のある検査項目値が再検査の場合は再検査対象外となります。

定期健康診断の再検査を受けましょう

福利課

☎内81-2374・2375
☎504-2062

福利課から定期健康診断再検査受診の通知があった方は、次の場所で再検査を実施します。

ご自身の健康管理のため、速やかに受診してください(受診の際には、必ず再検査個人票をご持参ください)。

なお、再検査以外の検査はできませんので、お間違えないよう、ご注意ください。

※健康に関する相談は、随時、福利課保健師(内線2374-2375)がお受けしますのでご利用ください。

【本庁舎】 16階保健室 月曜日・水曜日・金曜日
9:00~11:30 13:30~15:00

※休診となる場合がありますので、指定日時で都合の悪い場合は事前に福利課にお問い合わせください。

【巡回会場】(1月)

巡回会場で成人男性の風しん抗体検査が受検できます(クーポン券持参)

実施日	再検査場所・受付時間	
27日(金)	東区役所(5階講堂) 8:45~10:15	
11日(水)	佐伯区役所(6階601会議室) 11:00~12:30	南区役所(4階4-3会議室) 14:30~16:00
12日(木)	安佐北環境事業所(2階医務室) 11:30~13:00	安佐北区役所(3階入札室) 14:30~16:00
13日(金)	安佐南環境事業所(2階協議室) 11:30~13:00	安佐南区役所(3階第4会議室) 14:30~16:00
10日(火)	下水道局管理部(地下大会議室) 8:45~10:15	西環境事業所(1階医務室) 11:30~13:00
19日(木)	西区役所(4階研修室) 8:45~10:15	中環境事業所(2階医務室) 11:30~13:00
24日(火)	安芸区役所(3階第1会議室) 8:45~10:15	安芸環境事業所(2階医務室) 11:30~13:00

・やむを得ず指定場所での受診が困難な場合は、最寄りの医療機関での受診結果を再検査結果に用いることも可能です。

(検査にかかる費用は自己負担となります。)

・医療機関で再検査を受診した場合、福利課から送付された個人票に結果を添付又は記入し、必ず福利課へご提出ください。

・対象は、市長事務部局、行政委員会(学校を除く)、消防局、公益的法人に派遣されている職員の方です。

第三者行為でケガをしたら必ず 職員共済組合に連絡を！

職員共済組合

☎内81-2373

☎504-2062

第三者（自分以外の方）の行為で負傷したり病気になったりした場合でも、組合員証等（健康保険証）を使って治療が受けられます。ただし、これは本来加害者が支払うべき治療費を職員共済組合が一時的に立て替え払いしているだけで、後日加害者にその治療費を請求します。第三者行為で負傷したら必ず職員共済組合にご連絡ください。



こんなことが「第三者行為」に該当します

- 交通事故（バイクや自転車によるものも含む）
- 他人の暴力行為によって受けたケガ
- 他人のペットに噛まれて受けたケガ
- スキーやスノーボードなどによる接触事故
- 他者所有の建物などでの設備の欠陥による事故
- 飲食店等での食中毒 など



第三者行為による事故にあってしまったら

加害者の確認

加害者の住所・氏名・電話番号・勤務先などの身元をまず確認。交通事故では、運転免許証、車両のナンバー、保険加入の有無などを必ず確認しましょう。

警察に連絡

小さな事故でも必ず警察に連絡しましょう。



職員共済組合に連絡を

職員共済組合に連絡をお願いします。以降の手続きについては、職員共済組合からご案内します。

医師の診断を受ける

第三者によるケガなどであることを正しく伝え、診断書と領収書を忘れずにもらいましょう。

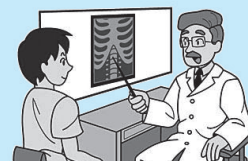

示談の前に
ご相談
ください

職員共済組合に届け出る前に加害者と示談を結んでしまうと、職員共済組合が加害者へ請求すべき医療費を請求できなくなる場合があります。示談を結ぶ前に必ず職員共済組合までご連絡ください。

※職員共済組合では、医療費増嵩対策の一環として、診療報酬明細書（レセプト）を基に負傷原因調査を行っています。短期財政の適正な運営のため、みなさんのご理解とご協力をお願いいたします。

仕事中や通勤途中の負傷や病気には組合員証が使えません

公務上の災害・通勤による災害については、その治療に係る医療費は「地方公務員災害補償基金」から補償されることになっています。

これらの治療を受けるときは、組合員証を使用することはできません。

必ず、医療機関で公務上の災害等である旨を伝えていただき、地方公務員災害補償基金に必要な手続きを行ってください。



ニコニコ(2525)過ごそう！ 毎月25日はメンタルヘルス推進日 ^^

福利課

☎⑧1-2365-2374・2375
☎504-2062

毎月25日のメンタルヘルス推進日には、ご自身の心身の健康状態を振り返りつつ、セルフケアを心がけましょう。メンタルヘルス推進日には、庁内LAN掲示板等を通じて各種相談窓口等(本誌にも掲載)の情報発信を行います。

コラム

😊 ココロをラクにするコツ-良い眠りを得るために 😊

仕事で疲れて帰った後もついつい夜中までテレビを観たり、パソコンやスマホを見ていることはありませんか？ 神経が緊張しているところへ、さらに目を酷使すると、脳がますます興奮し眠りモードに切り替わりにくくなります。これが不眠のもとになっている人も少なくありません。



良い眠りを得るためには、寝る前から少しずつ神経をやわらげておくことが大切です。明かりを弱めた静かな環境や、睡眠に適した温度(16～26℃)を寝付いた後2時間ぐらいいアコン等を利用して整えることも大切です。

また、一緒にリラックス作用のある香りをかぐと、その鎮静作用が短時間で脳に届き、心身を休息モードに導いてくれます。

職員共済組合 新役員・議員が決まりました

職員共済組合

☎⑧1-2361-2362
☎504-2061

職員共済組合の組合会議員の任期が今年の11月30日に満了したことに伴い、新しい役員及び議員が次のとおり決まりました。

任 命		互 選	
理 事 長	荒神原 政司(企画総務局長)	理 事	山田 八州太郎(水道局営業部中央営業所 主幹)
理事長職務代理者	秋田 耕志(企画総務局人事部長)	〃	柴野 敏雄(環境局業務部中環境事業所 清掃指導員)
理 事	鍋澤 秀典(企画総務局人事部福利課長)	〃	木下 克己(中区市民部市民課 主査)
〃	平山 高成(教育委員会総務部総務課長)	〃	濱 喜代子(広島市立病院機構広島市民病院看護部 主任看護師)
議 員	大塚 勝利(市民局市民活動推進課長)	議 員	川成 英三(自治労広島市労働組合 主事)
〃	久波 一行(都市整備局都市整備調整課長)	〃	中石 浩美(こども未来局上安保育園 主任保育士)
〃	池本 祥任(中区市民部区政調整課長)	〃	田代 悟郎(下水道局施設部計画調整課 主査)
〃	加藤 貴之(消防局職員課長)	〃	吉野 公明(消防局職員課 課長補佐)
〃	岩本 充弘(水道局人事課長)	〃	前田 修(教育委員会船越中学校 技術指導員)
〃	島谷 誠士(広島市立病院機構本部事務局 経営管理課長)	〃	伊津 佳恵(広島市社会福祉事業団こども療育センター二葉園 副園長)

(一財) 広島市職員互助会特約店 JR西日本プロパティーズ株式会社

互助会会員
購入特典

プレディア舟入本町リバーテラス
売買価格(税込)の **0.5%割引** (諸費用に
充当)

PREDEAR

プレディア舟入本町リバーテラス

新発表

SPARKLES

舟入本町で、^{きらめ} 燦く。

プライベート性の
高い
1フロア3邸

東向き
リバービュー
RIVER VIEW

1LDK
(48.02㎡)
2LDK 3LDK
(60.75㎡) (68.65㎡)

紙屋町へ約 **1.7** km (直線距離)

「舟入本町」バス停 徒歩 **5** 分 (330m)

「舟入本町」電停 徒歩 **5** 分 (400m)

※掲載のモデル写真は現地4階相当から東方方向の眺望(2022年8月撮影)と合成したもので実際とは異なります。※記載の距離は住宅地図を基に現地からの最短距離を計測したものです。
※徒歩での所要時間は、徒歩:80m/分で計算し、端数を切り上げた概算です。

プレディア舟入本町リバーテラス

モデルルーム公開中

〈売主〉

JR西日本プロパティーズ

国土交通大臣免許(2)第9056号、(一社)不動産協会会員、
(一社)不動産流通経営協会会員、
(公社)首都圏不動産公正取引協議会加盟
中国支社〒733-0036
広島県広島市西区観音新町一丁目20番24号リョーコーセンタービル4階
https://www.jrwp.co.jp/

〈販売代理〉

三井不動産リアルティ中国

国土交通大臣免許(7)第5169号、(一社)不動産流通経営協会会員、
(公社)首都圏不動産公正取引協議会加盟
〒303-0037
広島県広島市中区中町9番12号(中町三井ビル6階)
https://www.mri-realty.jp/chugoku/

〈販売代理〉

KCE 株式会社 KCE

広島県知事免許(4)第9303号、
(公社)広島県宅地建物取引協議会会員
〒733-0002
広島県広島市西区梅木町三丁目3番1号
http://kce-inc.co.jp/

■お問い合わせは「プレディア舟入本町リバーテラス」販売準備室

0120-159-373

◎営業時間/平日:午前10時~午後5時、土・日・祝:午前10時~午後6時 ◎定休日/火・水曜日



プレディア 舟入本町

【プレディア舟入本町リバーテラス 物件概要(予告)】**所在地**/広島市中区舟入本町20-1他(地番) **交通**/広島電鉄「舟入本町」バス停徒歩5分、広島電鉄「舟入本町」電停徒歩5分 **総戸数**/36戸 **販売戸数**/未定(本広告時掲載) **用途地域**/商業地域 **建ぺい率**/80% **容積率**/400% **敷地面積**/547.90㎡ **建築面積**/279.86㎡ **延床面積**/2,566.27㎡ **構造・規模**/鉄筋コンクリート造 地上13階建 **建築確認番号**/第ERI-22017888号(2022年7月20日付) **分譲後の権利形態**/敷地は共有、建物は区分所有 **間取り**/1LDK~3LDK **専有面積**/48.02㎡~68.65㎡ **バルコニー面積**/9.36㎡~11.87㎡ **サービスバルコニー面積**/3.22㎡~3.37㎡ **フリーボーチ面積**/1.79㎡~5.27㎡ **販売価格**/未定 **管理費(月額)**/未定 **修繕積立金(月額)**/未定 **修繕積立金(引渡時一括)**/未定 **駐車場**/総戸数36戸に対して24台(平置2台・機械式22台)(月額使用料:未定) **自転車置場**/総戸数36戸に対して65台(月額使用料:未定) **バイク置場**/総戸数36戸に対してバイク置場7台(バイク置場2台、ミニバイク置場5台)(月額使用料:未定) **管理形態**/区分所有者全員により管理組合を結成し、管理会社に委託 **管理会社**/JR西日本住宅サービス株式会社 **管理員の勤務形態**/通勤 **施工**/山陽工業株式会社 **建物竣工時期**/2024年1月下旬 **入居時期**/2024年3月中旬 ※広告有効期限/2023年1月末日 ※プレディア舟入本町リバーテラス公式ホームページ(https://www.predear.com/pj/funairihonmachi/)にて本広告を行う場合があります。予めご了承ください。

予告広告

本広告を行い、取引を開始するまでは、契約または予約の申込、並びに申込の順位確保には応じられません。予めご了承ください。
(販売開始予定時期2023年1月中旬)



笑顔でヘルシーダイヤル (共市)

「急病」の時や「今すぐ相談したい」時、年中無休で 24 時間対応の電話健康相談(通話料無料)をご利用ください。専門のスタッフが即時相談に応じます。(携帯電話からの相談も可能です。)

【職員共済組合員の方】

下記のフリーダイヤルにおかけいただき、電話がつながりましたら、「職員共済組合員」又は「職員共済組合員の被扶養者」であることを伝え、ご相談ください。

フリーダイヤル 0120-151-003

【上記以外の広島市職員の方】

下記のフリーダイヤルにおかけいただき、電話がつながりましたら、「広島市職員」又は「広島市職員の被扶養者」であることを伝え、ご相談ください。

フリーダイヤル 0120-151-922

障害者である職員の合理的配慮についての相談 (市)

障害者である職員の合理的配慮についての相談を人事課で受け付けています。

【電話番号】

082-504-2050(内線 2395)

【電子メールアドレス(専用)】

hairyo-soudan@city.hiroshima.lg.jp

【相談方法】電話、電子メール、面接等

ハラスメントに関する相談 (市)

働きやすい職場環境を実現するためには、勇気を出して相談するなど行動することが大切です。

「パワー・ハラスメント」、「セクシュアル・ハラスメント」、「妊娠、出産、育児又は介護に関するハラスメント」についての相談・苦情を受け付けています。

各局・区等に相談員を配置しています(全庁資料室参照)。次の相談員に相談することもできます。

【男性相談員(人事課サービス監視担当課長)】

m-harassment@city.hiroshima.lg.jp

504-2049(直通)又は内線 2319

【女性相談員(福利課職員健康管理担当課長)】

f-harassment@city.hiroshima.lg.jp

504-2059(直通)又は内線 2370

【男性相談員(人事課長)】

504-2048(直通)又は 2310

〈プライバシーは守られます〉

健康相談室 (共市)

☎240-2425【直通】

「職場の人間関係が上手くいかない」「家庭の悩み事で仕事に集中できない」などの悩みについて、相談員が親身になって相談にのります。

本人、家族、同僚などなたからの相談でも結構です。ご希望に応じて、カウンセラーとの対面相談の日時を決定します。

【相談受付】

月～金曜日

午前 10 時～午後 3 時 30 分

(相談は午後 4 時までで行います。時間外は留守番電話になっています。)

本庁舎16階健康相談室

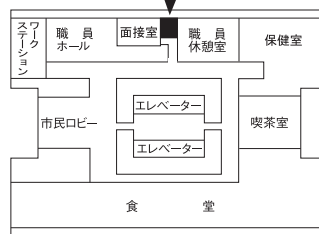

ヒーリングCD貸出のお知らせ

リラクゼーション効果のあるCDを本庁舎16階健康相談室で貸し出しています。まず、電話で在庫の確認と予約をお願いします。

健康相談 (市)

産業医・保健師が、心と体の健康相談を行っています。

【産業医】

504-2679(直通)又は内線 2378

504-2681(直通)又は内線 2376

504-2682(直通)又は内線 2368

【保健師】

504-2062(直通)

又は内線 2365・2374・2375

●相談内容によっては面接相談を行います。

●禁煙相談も可能ですので、是非、ご相談ください。あわせて福利課 HP「職員の禁煙の推進について」もご覧ください。

*☎…広島市職員共済組合員が利用できます
*☎…広島市職員が利用できます

〈プライバシーは守られます〉

なやみごと相談 (市)

☎223-7470【直通】

専門のカウンセラーによる、なやみごと相談を行っています。家庭の悩みごとや職場の人間関係、ハラスメントなど、こころの健康問題について相談やカウンセリングを行います。

【相談予約】

月～金曜日

(祝日、お盆及び年末年始を除く。)

午前 10 時～午後 4 時 30 分

【相談時間】

午前 10 時～午後 8 時(1 回 50 分)

(土日祝日も含む毎日)

【相談方法】

あらかじめ、相談日時を電話で予約し、相談場所で面接の方法により行います。電話予約の際は、必ず「広島市の職員又は家族」で、「なやみごとの相談の予約」であることを教えてください。

【相談場所】

中区幟町 3-1 第三山県ビル 5 階

(一社)日本産業カウンセラー協会

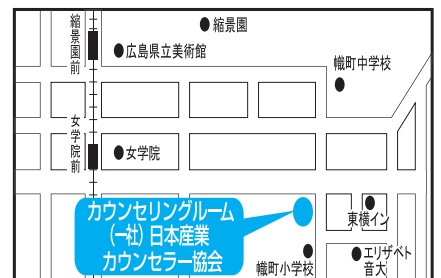

仕事と家庭生活の両立支援相談窓口 (市)

☎504-2887【直通】

仕事と家庭生活(育児や介護等)との両立について、相談員(保健師)が相談をお受けします。

ご家族からの相談、匿名での相談も可能です。

【相談方法】

電話、e-mail、面談(要予約)でご相談ください。

【電子メールアドレス(専用)】

ryouritsu@city.hiroshima.lg.jp

【相談時間】

午前 9 時 15 分～午後 4 時

●相談内容は、原則、相談員以外に伝わることはありません。(秘密厳守)

広響定期演奏会今後の募集予定

募集時期	日時・場所	内容	募集人員	負担金
厚生だより 2月号	令和5年3月4日(土) 15:00開演 広島文化学園HBGホール (広島市文化交流会館)	第429回広島交響楽団定期演奏会 【指揮】鈴木 雅明 【曲目】モーツァルト：歌劇「ドン・ジョヴァンニ」K.527序曲 モーツァルト：交響曲第29番イ長調K.201(186a) チャイコフスキー：交響曲第6番ロ短調作品74「悲愴」	28人	S 席 2,700円 A 席 2,400円 B 席 2,200円

日	月	火	水	木	金	土
1	2	3	4	5 Ⓞ2月分コテージ湯の山利用抽選 Ⓞ1月分普通・特別貸付申込締切	6	7
8	9	10 Ⓞ各種給付金締切 Ⓞ12月分各種給付金支払 Ⓞ貸付金繰上償還申込締切	11	12	13 Ⓞ財形貯蓄1月分払戻請求締切	14
15	16 Ⓞ広響定期演奏会抽選申込締切	17	18	19	20 Ⓞ1月分育児・介護休業手当金請求締切 Ⓞ2月分住宅貸付申込締切	21
22	23 Ⓞ貸付金繰上償還振込期限	24	25 Ⓞ12月分育児・介護休業手当金支払日 Ⓞ2月分産前産後休業掛金免除申出締切	26	27	28
29	30	31 Ⓞ財形支払 Ⓞ1月分普通・特別、12月分住宅貸付日 Ⓞ3月分コテージ湯の山利用抽選申込期限				

Ⓢ 互助会 Ⓞ 職員共済組合 Ⓞ 福利課

月例受付

※事務局へのご連絡の際には、ダイヤルイン又は本庁内線電話番号をご利用ください。
締切・振込日が土・日・休日に重なった場合は変更になります。

互助会		職員共済組合	
ダイヤルイン 504-2063 (福利係)		ダイヤルイン 504-2061 (庶務係) 本庁内線 2361・2362	
給付 (本庁内線2358)	締切 20日 支払 翌月20日	普通貸付	締切 5日
火災共済(加入)	加入申込 随時 (加入日は翌月1日)	特別貸付	貸付 末日
		住宅貸付	締切 20日 貸付 翌月末日
		貸付金繰上償還 (一部返済・全額返済)	受付 10日まで 振込 23日まで 一部返済 (1万円単位) 住宅貸付 50万円以上 普通・特別貸付 30万円以上
		育児・介護休業手当金	締切 20日 支払 翌月25日
福利課		配布部数の変更について	
ダイヤルイン 504-2060又は本庁内線2357		全庁フォルダ内のファイルを直接修正できない所属においては次の番号へ必要部数をお知らせください。 福利課厚生係 (互助会管理係) 082-504-2060 (内線81-2357) 配布部数の変更は毎月10日までにお知らせください	
財形払戻 (解約・一部払出)	締切 15日 支払 末日		
財形積立 (中断・再開)	締切 15日 翌月給与より		

※ 「市立病院機構」職員の財形貯蓄に関する手続きは、
市立病院機構本部事務局経営管理課 [ダイヤルイン 569-7816](tel:082-569-7816) まで!!